

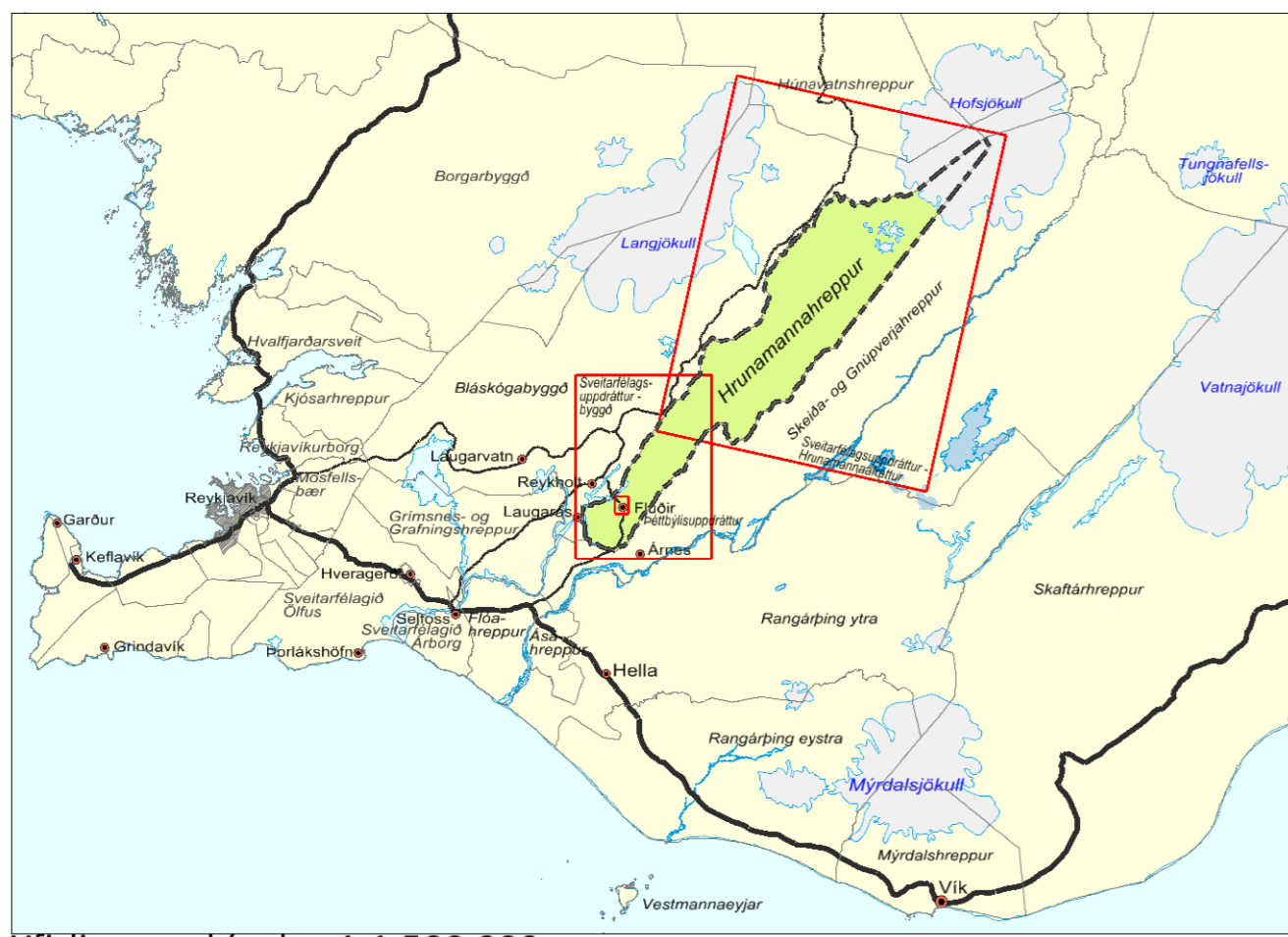

HRUNAMANNAREPPUR

Aðalskipulag 2016-2032 Sveitarfélagsuppráttur - afréttur



Vfirlitsmynd í mkv. 1:1.500.000.

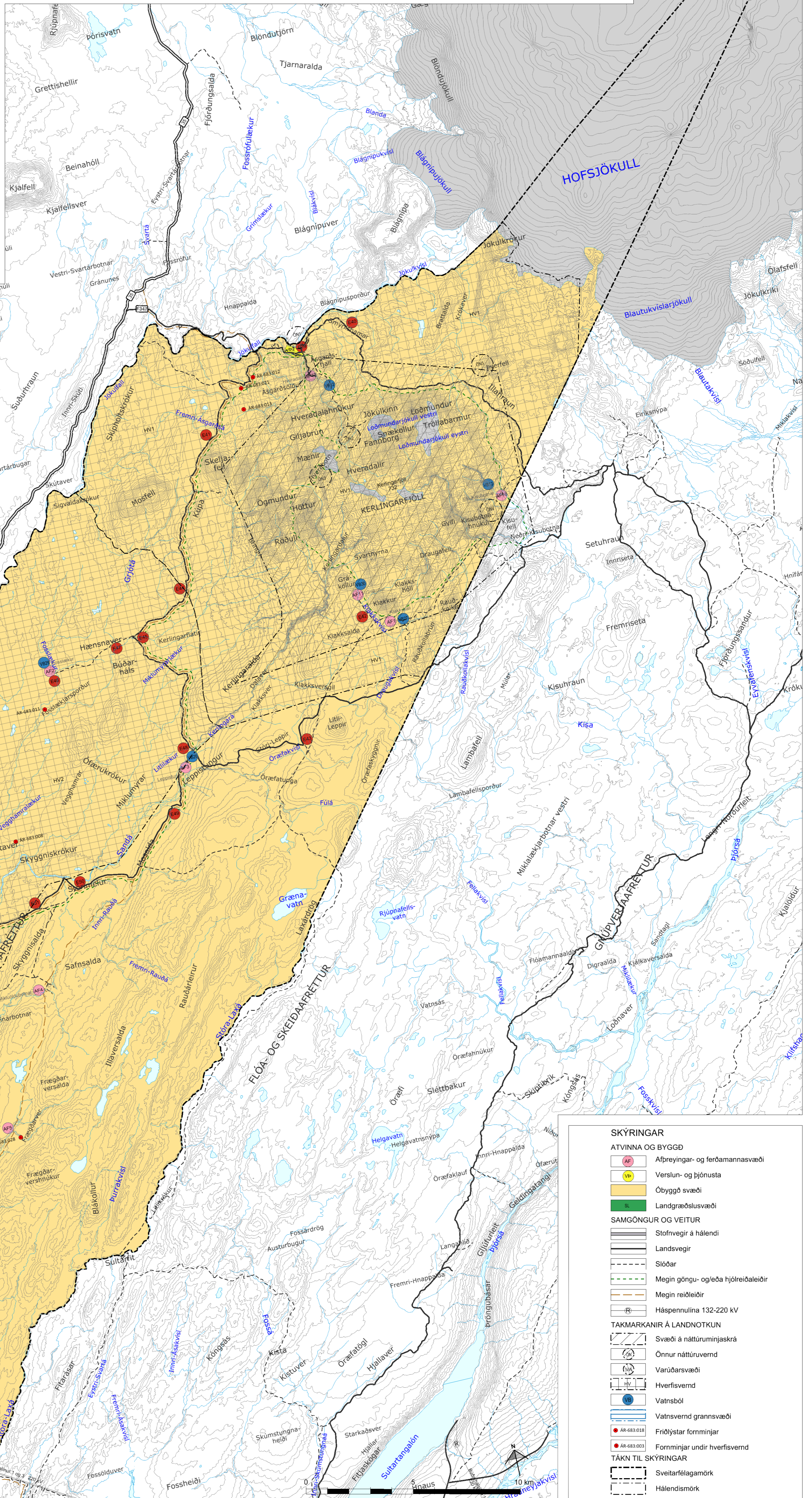

SKÝRINGAR	
ATVINNA OG BYGGÐ	
	Afþreyingar- og ferðamannasvæði
	Verslun- og þjónusta
	Öbyggo svæði
	Landgræðslusvæði
SAMGÖNGUR OG VEITUR	
	Stofnvegir á hálendi
	Landsvegir
	Slóðar
	Megin göngu- og/eða hjólaðaleiðir
	Megin reiðleiðir
	Háspennulína 132-220 kV
TAKMARKANIR Á LANDNOTKUN	
	Svæði á náttúruminjaskrá
	Önnur náttúruvernd
	Varúðarsvæði
	Hverfisvernd
	Vatnsbóli
	Vatnsvernd grannsvæði
	Fríðlystar forminnjar
	Forminnjar undir hverfisvernd
TÁKN TIL SKÝRINGAR	
	Sveitarfélagamörk
	Hálendisörk

Aðalskipulag þetta, sem auglýst hefur verið samkvæmt 31. gr. skipulagslaga nr. 123/2010 m.s.b., var samþykkt af sveitarstjórn Hrunamannahrepps þann _____

Aðalskipulagið var staðfest af Skipulagsstofnun þann _____

SKIPULAGSFERLI
Lýsing var auglýst frá 15. jan. til 12. feb. 2015

Aðalskipulagstillagan var kynnt 17. mars 2016 með atugasamfundarfesti til 20 apríl 2016

Aðalskipulagstillagan var auglýst frá _____ til _____

Aðalskipulagstillagan var staðfest með auglýsingu í B deild Stjórnartíðinda: _____

SKIPULAGSGÖGN
Sveitarfélagsuppráttur í mkv. 1:50.000.
Hálendisuppráttur í mkv. 1:100.000.
Þéttbýlisuppráttur fyrir Flúðir í mkv. 1:10.000.
Grænigærð
Forsendur og umhverfisskýrsla.

KORTAGRUNNAR
ISS0v frá Landmælingum Íslands.
Loftmyndir frá Loftmyndum ehf.
Hnit eru í ISN93.

STEINSHOLT
Suðurlandsveg 1-3
850 Hella. S. 487 7800
www.steinshts.is

HRUNAMANNAREPPUR
Aðalskipulag 2016-2032

Verk: 8710 SA113
Mkv: 1:100.000
Bláðstærð: A1
Samþykkt: **TILLAGA**

Dags: 04.01.2017
Breytt: